

MONTÉLIMAR - AGGLOMÉRATION

PROGRAMME CULTUREL















SEPTEMBRE

2022



montélimar
agglomération
montelimar-agglo.fr

SOMMAIRE

-  4 | PASS CULTURE
-  5 | THÉÂTRE ÉMILE LOUBET
-  6 | MÉDIATHÈQUE INTERCOMMUNALE
-  11 | CONSERVATOIRE MUSIQUES & THÉÂTRE
-  12 | LES MUSÉES
-  15 | ESPACE CHABRILLAN
-  16 | CINÉMA LES TEMPLIERS
-  28 | PALAIS DES CONGRÈS
-  29 | CHÂTEAU DE MONTÉLIMAR
-  30 | ÇA SE PASSE DANS L'AGGLO
-  31 | OFFICE DE TOURISME
-  32 | 39^e JOURNÉES EUROPÉENNES DU PATRIMOINE
-  46 | AGENDA 39^e JOURNÉES EUROPÉENNES DU PATRIMOINE
-  48 | AGENDA
-  50 | À VENIR

Éditeur : Montélimar-Agglomération | Directrice de la publication : Marie-Christine Magnanon Bellier
Directrice de la communication et du marketing territorial : Peggy Molina
Maquette et PAO : Graphic Design Communication / Montélimar-Agglomération | Impression : Imprimerie Bayle
Tirage à 6000 ex | Programme périodique | Reproduction même partielle strictement interdite.



Édito



C'est la rentrée !

Après un été chaud et festif il est temps de retrouver les salles, mais pas seulement ! Le théâtre pour la présentation de la nouvelle saison 2022/2023, le 16 septembre 2022. Une grande première que nous avons souhaité ouvrir à un large public sur réservation. "Ze Fiestival" à Marsanne les 15 / 16 et 17 septembre qui ouvrira le bal des 39^e Journées Européennes du Patrimoine qui auront lieu les 17 et 18 septembre 2022, autour du thème : "Patrimoine Durable". Une proposition à l'échelle de notre agglomération "Suivez les cravates !", faites votre programme grâce à l'agenda pages 46-47. La 11^{ème} édition du festival "De l'Écrit à l'Écran" mettra à l'honneur une femme engagée, Simone Veil pour la soirée d'ouverture. "Simone, le voyage du siècle" par Olivier Dahan en avant-première, la première d'une longue liste à découvrir sur leur site et à consommer sans modération ! Ceci n'est bien sûr qu'un aperçu de ce programme riche et varié. L'exposition immersive du Musée d'Art Contemporain "Plongez dans la couleur !" dont l'entrée et les offres de visites sont totalement gratuites. L'exposition Marionnette par Émilie Valentin qui fermera ses portes le 30 septembre 2022, avis aux retardataires ! Le cinéma des Templiers et le conservatoire qui font leur rentrée. La Médiathèque qui vous a accompagné durant tout l'été.

Une rentrée sur les chapeaux de roues, dans la continuité du Festiv'Été. Tous à vos agendas !

Julien Cornillet
*Président
de Montélimar-Agglomération*

Fabienne Menouar
*Vice-Présidente
en charge de la culture*

CARTE TOP DÉP'ART

La carte TOP DÉP'ART du département alloue 20 € dédié à la culture pour les collégiens.



PASS RÉGION

La carte PASS RÉGION permet de bénéficier de 5 places de cinéma + 30 € de spectacles pour les élèves de lycées, de MFR (Maison Familiale Rurale), les apprentis de - 25 ans et les inscrits mission locale.



PASS CULTURE

Le PASS CULTURE, délivré par l'État, permet d'offrir 20 € aux jeunes de 15 ans, 30 € aux jeunes de 16 et 17 ans et 300 € aux jeunes de 18 ans. Pour consulter les offres de Montélimar-Agglomération rdv sur le site pass.culture.fr De la 4^{ème} à la Terminale, l'établissement dispose d'un budget pass culture collectif permettant de bénéficier d'une offre destinée aux groupes scolaires.



CONDITIONS D'ENTRÉE AU PROGRAMME CULTUREL

Seuls les événements en lien avec les structures culturelles de Montélimar-Agglomération et ceux subventionnés par l'agglomération peuvent être inclus dans les programmes culturels mensuels. Si votre événement remplit ces conditions, vous pouvez envoyer un mail à : service.communication@montelimar.fr

Découvrez la saison 2022 - 2023 du théâtre Émile Loubet !
Théâtre, humour, marionnettes, musique, danse, cirque...
Il y en a pour tous les goûts !

THÉÂTRE
ÉMILE LOUBET
MONTÉLIMAR AGGLOMÉRATION

TOUJ
PUBLIC

Un incontournable de l'environnement architectural
le théâtre, de style néo-classique, a été construit de
1882 à 1885 durant le mandat d'Émile Loubet, Maire
de Montélimar (Président de la République française
de 1899 à 1906).

*Présentation du programme de la saison
le 16 septembre 2022.*

*Sur réservation par mail à l'adresse
billetterie.spectacle@montelimar-agglo.fr.*

*Plus d'infos sur montelimar-agglo.fr
Le programme à découvrir sur :*



Théâtre Émile Loubet

Montélimar / Saison 2022 - 2023



montélimar
agglomération

Les animations de la médiathèque sont gratuites et ouvertes à tous.
Horaires à compter du 6 septembre : mardi, jeudi et vendredi : 13h - 18h
mercredi et samedi : 10h - 18h

Samedi 3 septembre | 10h30 | Concerts de la Philharmonie FALLA, TCHAIKOVSKI, RAVEL

Orchestre de Paris sous la direction de Klaus Mäkelä
Khatia Buniatishvili, piano

TOUT
PUBLIC

Au programme de ce concert enregistré à la Philharmonie de Paris
le 23 mars 2022 :

Manuel de Falla : Le Tricorne (Suite n° 2)

Piotr Ilitch Tchaïkovski : Concerto pour piano n° 1 en mi bémol majeur, K.482

Maurice Ravel : Boléro, pour orchestre



Vendredi 9 septembre | 14h30 | Jeux DES CHIFFRES ET DES LETTRES

ADULTE

Après midi convivial autour du jeu « des chiffres et des lettres » Animé par le Club Des Chiffres Et Des Lettres - Scrabble - Tarot de Montélimar.



Samedi 10 septembre | 10h | Participatif CAFÉ MUSIQUE

TOUT
PUBLIC

Échanges de coups de cœur musicaux avec les discothécaires et... vous !



Samedi 10 septembre | 16h | Concert
LEPREST SUR LE RIVAGE

TOUT
PUBLIC

Voyage aux confins mélodiques de la poésie d'Allain Leprest par le Poétique Trio. Le Poétique Trio nous emmène dans l'univers d'Allain Leprest que Claude Nougaro considère comme « l'un des plus foudroyants auteurs de chansons (...) au ciel de la langue française ».



Mercredi 14 septembre | 10h30 | Lecture
DUO D'HISTOIRES

+ 3 ANS

Des histoires à deux voix pour les enfants.



Vendredi 16 septembre | 14h30 | Jeux
SCRABBLE

ADULTE

Après midi convivial autour du Jeu de Scrabble.
Animé par le Club Des Chiffres Et Des Lettres - Scrabble - Tarot de Montélimar.



Du vendredi 16 septembre au dimanche 16 octobre |
Aux heures d'ouverture de la médiathèque
EXPOSITION DANS LE CADRE DES CAFÉS LITTÉRAIRES
LE LIVRE DE LA JUNGLE

Florian Pigné, auteur et illustrateur jeunesse, éditions Sarbacane

TOUT
PUBLIC

Découvrez les originaux de cette adaptation à destination des plus jeunes, du texte de Kipling, à la langue savoureuse et aux images tout en douceur !



Samedi 17 septembre | 10h30 | Lecture
CLUB DE LECTURE ADOS

+ 11 ANS

Un moment pour partager ses coups de cœur et découvrir des nouveautés littéraires.



Samedi 17 septembre | 14h à 17h | Jeux
JEUX !

TOUT
PUBLIC

Venez découvrir ou re-découvrir des jeux de plateau, de cartes, des jeux d'adresse, de stratégie mais aussi pour les plus petits des jeux d'éveil et de manipulation.



Mercredi 21 septembre et samedi 24 septembre | 10h30 |
Lecture
BÉBÉ BOUQUINE

Histoires et comptines pour les tout-petits, de 0 à 3 ans.
Sur inscription

0-3 ANS



Du jeudi 22 au mercredi 28 septembre
DE L'ÉCRIT À L'ÉCRAN

CINÉMA FESTIVAL

DE L'ÉCRIT
À L'ÉCRAN

Jeudi 22 | 16h30 | Masterclass « Femme et cinéma »

Par Véronique Le Bris

Véronique Le Bris, journaliste, reporter et critique de cinéma, fondatrice du prix Alice Guy présentera une masterclass sur le thème « Femme et cinéma ».

Public : Adulte

Vendredi 23 | 19h | Lancement du Marathon cinéma

Soirée de lancement du concours de réalisation co-organisé par la médiathèque, de L'Écrit à l'Écran et DJ Set.

♥ **PLACE DU TEMPLE**

Public : Tout public

Dimanche 25 | 12h | Projection du Marathon cinéma

Diffusion des films des participants au concours de réalisation co-organisé par la médiathèque et de L'Écrit à l'Écran, vote du public pour désigner l'équipe victorieuse !

Public : Tout public

Lundi 26 | 15h | Session pitch

Organisé dans le cadre des journées professionnelles de l'APPA (Association des Productrices et Producteurs en Auvergne-Rhône-Alpes), ouvert au public

Public : Adulte



Mercredi 28 septembre | 17h | Participatif
LA PETITE LIBRAIRIE

Partages de coups de cœur de lecture
avec un(e) bibliothécaire et... vous !

ADULTE



TOUT
PUBLIC

Tous les jeudis | De 13h30 à 17h30 |
Informatique
CONSEILLER NUMÉRIQUE

Besoin d'aide pour remplir un formulaire en ligne,
créer une boîte mail, télécharger une application ? Un
conseiller numérique est présent à la médiathèque
pour vous aider.



**CONSEILLER
NUMÉRIQUE**
France
services

Horaires : Du lundi au vendredi de 10h à 19h (18h30 le vendredi).

Septembre au conservatoire LES INSCRIPTIONS RESTENT OUVERTES !

Jazz, musiques actuelles, musiques classiques et anciennes, théâtre (enfants, ados et adultes), ateliers de pratique d'ensemble, parcours de découverte, parcours adaptés aux personnes en situation de handicap...

Plus d'infos sur montelimar-agglo.fr

Quelques places encore disponibles :

Théâtre (enfants, ados et adultes)
Violoncelle
Viole de gambe, flûte à bec et cornet à bouquin
Accordéon, orgue, clavecin
Clarinette, basson et saxophone
Basse électrique, contrebasse et guitare électrique

Nouvelles classes, à partir de septembre :

Électro - MAO
Violon baroque
Saxophone jazz
Cornet à bouquin

Informations et inscriptions :

sur place, Conservatoire 5 rue Bouverie à Montélimar
(du lundi au vendredi de 10h à 19h, 18h30 le vendredi)
04 75 00 77 50 / conservatoire@montelimar-agglo.fr
<https://www.montelimar-agglo.fr/vie-quotidienne/culture/le-conservatoire-musique-et-theatre> (inscriptions en ligne)



— Musée d'Art Contemporain

*Horaires en septembre : 13h30 - 17h30
du mardi au dimanche
Informations : 04 75 53 79 24
contact.musees@montelimar.fr*

Entrée gratuite

Jusqu'au 2 janvier 2023 | Exposition **PLONGEZ DANS LA COULEUR !**

Le Musée d'art contemporain de Montélimar vous invite à Plonger dans la couleur ! Les œuvres de Charlotte Denamur et Anne-Marie Pécheur proposent une véritable immersion dans la couleur. Au-delà de cette expérience sensorielle totale, l'exposition explorera aussi les liens de l'art du 20^e siècle avec la culture pop et ses couleurs vives, ainsi que la matérialité de la couleur, celle du verre, de la céramique ou du textile.

OFFRE DE VISITE

Jeu de piste - 8 à 108 ans

Des couleurs en pagaille. Monsieur Chevreul a perdu son carnet, aide-le à retrouver le cercle des couleurs que celui-ci contenait ! Des énigmes pour découvrir le musée et les expositions en s'amusant.

Jeu Mic Mac - 3 à 7 ans

Des cartes défi ou observation pour aider les parents dans leur visite avec les plus petits.

*Les jeux sont mis gratuitement à disposition.
À retirer à l'accueil du musée.*



Du 10 septembre 2022 au 02 janvier 2023 |
Exposition au Musée d'Art Contemporain
THÉO MASSOULIER

Théo Massoulier développe un travail de sculpture, d'installation et de vidéo puisant dans l'imaginaire de la cosmologie et des sciences de l'évolution autant que dans la biologie et les problématiques philosophiques portées par l'évolution récente de nos sociétés. Il s'intéresse aux enjeux scientifiques de l'impact de l'homme sur son environnement. Accordant une place essentielle aux matériaux utilisés, il procède à de minutieux assemblages hétéroclites, générant des séries de formes où cohabitent éléments minéraux, végétaux et des rebuts de l'activité humaine.

L'exposition présentera des micro-paysages et des assemblages mélangeant formes technologiques et animalières de plus grande taille.

Informations : 04 75 53 79 24
contact.musees@montelimar.fr



— Musée de Montélimar

Horaires : 13h30 - 17h30 du mardi au dimanche

Jusqu'au 30 septembre | Exposition LA MARIONNETTE CONTE AUSSI

TOUT
PUBLIC

Le Musée de Montélimar accueille la Compagnie Émilie Valantin. Elle présente une partie du fonds très important qu'elle a constitué au fil de ses spectacles. Près de 200 personnages vous font découvrir trois contes : Riquet à la houppe, Mélampous et Barbe-Bleue. Derniers jours de l'exposition !

Tarif : 5€50 plein / 4€ réduit / 3€ réduit pour les 4 -12 ans

Informations : 04 75 53 79 24 / contact.musees@montelimar.fr



Jeudi 29 septembre | 18h30 | Les jeudis de la marionnette ITINÉRAIRE D'UNE MARIONNETTISTE CONFÉRENCE D'ÉMILIE VALANTIN

TOUT
PUBLIC

Née en 1940 à Lyon, Émilie Valantin utilise très tôt les marionnettes pour dire des insolences. Après des études classiques, elle devient marionnettiste en 1973 et fonde le Théâtre du Fust à Montélimar. Son itinéraire d'artiste se confond ensuite avec celui de sa compagnie. Une programmation qui la mène à l'étranger et en festival jalonne ce cheminement besogneux pour redécouvrir et actualiser le métier de marionnettiste. Cette conférence sera un temps d'échange avec Émilie Valantin qui reviendra sur ses 50 ans de carrière et sur le métier de marionnettiste.

Gratuit

Réservation conseillée : 04 75 53 79 24 / 07 88 52 54 78 / visite.musees@montelimar.fr



ESPACE D'ART CHABRILLAN

Du 9 au 25 septembre | Exposition
**DOROTHY DAY,
CHANGE L'ORDRE SOCIAL**

François Rieux

Le peintre François Rieux s'inspire de l'activiste sociale Dorothy Day pour créer une série de toiles. Sa peinture s'articule en trois temps, les matériaux, le geste, l'inspiration pour trouver une force expressionniste. Depuis 2014 François Rieux vit et travaille à Coux en Ardèche.

Vernissage vendredi 9 septembre 2022 à 18 h 30

Horaire : Mercredi, samedi et dimanche de 10 h à 18 h
Mardi, jeudi et vendredi de 14 h à 18 h

Informations : 04 75 53 79 24 / arts.plastiques@montelimar.fr

Du 28 au 30 septembre | Stage
Du 3 au 5 octobre | Stage
AQUARELLE AVEC EARL B. LEWIS

La galerie "Art du temps" organise deux stages avec le grand aquarelliste américain Earl B. Lewis à l'espace d'art Chabrillan. Cet artiste est un des principaux aquarellistes américains. Professeur à l'Université de Philadelphie, il a été récompensé par des prix prestigieux comme celui du New York Times en 2016 et a bénéficié d'une commande importante de Barack Obama.

Renseignements et inscriptions auprès de la Galerie Art du temps (Cléon d'Andran) 04 75 00 46 58
info@artdutemps-drome.com

FRANÇOIS RIEUX
DU 9 AU 25 SEPTEMBRE

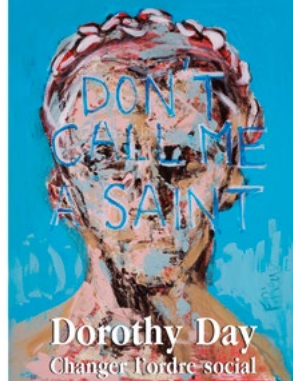

ESPACE D'ART CHABRILLAN
27 rue Pierre Julien 26200 MONTELIMAR

MERCURIO

Entrée libre : les mercredis, samedis, dimanches de 10h à 18h
et les mardis, jeudis et vendredis de 14h à 18h

en partenariat avec
montelimar



— Cycle mensuel : Reprise de la
Quinzaine des Réalisateurs

En partenariat avec le GNCR (Groupement National des Cinémas de Recherche), nous vous proposons en septembre, et notamment du 10 au 25, une reprise de cinq films de la Quinzaine des Réalisateurs, sélection parallèle de films à Cannes, dont trois en avant-première !

Du 31 août au 13 septembre
LES CINQ DIABLES (1h35)

Réalisé par Léa Mysius
Avec Adèle Exarchopoulos, Sally Drame, Swala Emati
France / Comédie dramatique

Vicky peut sentir et reproduire toutes les odeurs de son choix. Quand la sœur de son père surgit dans sa vie, la petite fille se lance dans l'élaboration de son odeur. Elle est alors transportée dans des souvenirs obscurs et magiques où elle découvrira les secrets de sa famille et de sa propre existence.

AVANT-PREMIÈRES,
DÉBATS, RENCONTRES...

REPRISE
DE LA QUINZAINE
DES RÉALISATEURS

DU 10 AU 25 SEPTEMBRE 2022

Groupement National des Cinémas de Recherche



ADÈLE EXARCHOPOULOS SALLY DRAMÉ
SWALA EMATI MOUSTAPHA MBENGUE DAPHNÉ PATAKIA

quinzaine
DES RÉALISATEURS
CANNES

LES CINQ
DIABLES

UN FILM DE
LÉA MYSIUS



Du 7 au 21 septembre
REVOIR PARIS (1h45)

Réalisé par *Alice Winocour*
Avec *Virginie Efira, Benoît Magimel, Grégoire Colin*
France / Drame

À Paris, Mia est prise dans un attentat dans une brasserie. Trois mois plus tard, alors qu'elle n'a toujours pas réussi à reprendre le cours de sa vie et qu'elle ne se rappelle de l'événement que par bribes, elle décide d'enquêter dans sa mémoire pour retrouver le chemin d'un bonheur possible.



Samedi 10 septembre à 16h
LES HARKIS (1h22)

Réalisé par *Philippe Faucon*
Avec *Théo Cholbi, Mohamed El Amine Mouffok, Pierre Lottin*
France / Historique

Alors que la guerre d'Algérie se prolonge, de jeunes Algériens sans ressources rejoignent l'armée française, en tant que harkis. L'issue du conflit laisse prévoir l'indépendance prochaine de l'Algérie. Le sort des harkis paraît très incertain.

AVANT
PREMIÈRE



CINÉMA LES TEMPLIERS

Dimanche 18 septembre | 16h

1976 (1h35 / Vost)

Réalisé par *Manuela Martelli*
Avec *Aline Küppenheim, Nicolás Sepúlveda, Hugo Medina*
Chili / Drame

1976, Chili. Carmen part à la plage superviser la rénovation de sa maison. Son mari, ses enfants et petits-enfants vont et viennent pendant les vacances d'hiver. Lorsque le prêtre lui demande de s'occuper d'un jeune qu'il héberge en secret, Carmen se retrouve en terre inconnue, loin de la vie tranquille à laquelle elle est habituée.

AVANT
PREMIÈRE



Mardi 27 septembre | 17h

PAMFIR (1h42 / Vost)

Découvrez le film, en présence de son réalisateur, à l'occasion du Festival De l'écrit à l'écran !

Réalisé par *Dmytro Sukholytykyy-Sobchuk*
Avec *Oleksandr Yatsentyuk, Stanislav Potiak,*
Solomiya Kyrlyova / Ukraine / Drame

Dans une région rurale aux confins de l'Ukraine, Pamfir, véritable force de la nature, retrouve femme et enfant après de longs mois d'absence. Lorsque son fils se trouve mêlé à un incendie criminel, Pamfir se voit contraint de réparer le préjudice. Mais devant les sommes en jeu, il n'a d'autre choix que de renouer avec son passé trouble. Au risque de tout perdre.



AVANT
PREMIÈRE



— Les films du mois

Du 31 août au 13 septembre
LEILA ET SES FRÈRES (2H49 / Vost)

Compétition officielle – Cannes 2022

Réalisé par Saeed Roustaei
Avec Taraneh Alidoosti, Navid Mohammadzadeh,
Payman Maadi
Iran / Drame

La famille de Leila croule sous les dettes et se déchire. Afin de sortir ses parents et ses quatre frères de cette situation, Leila élabore un plan : acheter une boutique pour lancer une affaire. Chacun y met ses économies, mais il manque un dernier soutien financier. Peu à peu, les actions de chacun entraînent la famille au bord de l'implosion.



Du 31 août au 6 septembre
L'ANNÉE DU REQUIN (1h27)

Réalisé par Ludovic et Zoran Boukherma
Avec Marina Foïs, Kad Merad, Jean-Pascal Zadi
France / Comédie

Maja, gendarme maritime dans les landes, voit se réaliser son pire cauchemar : prendre sa retraite anticipée. Mais la disparition d'un vacancier met toute la côte en alerte : un requin rôde dans la baie ! Elle saute sur l'occasion pour s'offrir une dernière mission.



CINÉMA LES TEMPLIERS

Du 31 août au 6 septembre
AS BESTAS (2h17 / Vost)

Cannes Première 2022

Réalisé par *Rodrigo Sorogoyen*
Avec *Marina Fois, Denis Ménochet, Luis Zahera*
Espagne / Policier

Un couple de Français est installé depuis longtemps dans un petit village de Galice. Ils pratiquent une agriculture écoresponsable et restaurent des maisons abandonnées pour faciliter le repeuplement. Tout devrait être idyllique sans leur opposition à un projet d'éolienne qui crée un grave conflit avec leurs voisins. La tension va monter jusqu'à l'irréparable.

Du 7 au 21 septembre
RODEO (1h45)

Un Certain Regard – Cannes 2022

Réalisé par *Lola Quivoron*
Avec *Julie Ledru, Yanis Lafki, Antonia Buresi*
France / Drame

Julia vit de petites combines et voue une passion dévorante, presque animale, à la pratique de la moto. Un jour d'été, elle fait la rencontre d'une bande de motards adeptes du cross-bitume et infiltre ce milieu clandestin, constitué majoritairement de jeunes hommes. Avant qu'un accident ne fragilise sa position au sein de la bande.

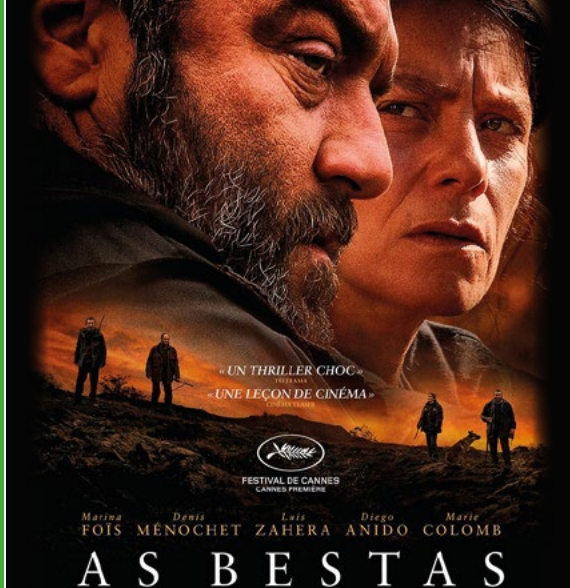

Du 14 au 20 septembre

FLEE (1h23 / Vost)

Cristal du long-métrage - Annecy 2021

Réalisé par Jonas Poher Rasmussen / Danemark / Documentaire, animation

Pour la première fois, Amin, 36 ans, un jeune réfugié afghan homosexuel, accepte de raconter son histoire. Il replonge dans son passé, entre l'innocence lumineuse de son enfance à Kaboul dans les années 1980 et les traumatismes de la fuite de sa famille pendant la guerre civile, avant la prise du pouvoir par les talibans...



Du 14 au 20 septembre

TROIS MILLE ANS À T'ATTENDRE (1h48 / Vost)

Hors Compétition - Cannes 2022

Réalisé par George Miller / Avec Tilda Swinton, Idris Elba, Aamito Lagum / Australie / Fantastique

Un jour, Alithea Binnie rencontre un génie qui lui propose d'exaucer trois vœux en échange de sa liberté. Mais elle est bien trop érudite pour ignorer que, dans les contes, les histoires de vœux se terminent mal.



— Séance spéciale itinérance[s]

Mercredi 14 septembre | 14h | séance gratuite

LE TOUR DU MONDE EN 80 JOURS (1h23)

Réalisé par Samuel Tourneux / France / Animation

Passpartout, un ouistiti naïf mais plein d'entrain, rêve de partir à l'aventure depuis toujours. L'occasion se présente sous la forme d'un pari à plusieurs millions : établir le nouveau record du tour du monde en 80 jours. Passpartout va découvrir à quel point le monde est vaste, merveilleux et dingue.

+6ANS

📍 CLÉON D'ANDRAN à la salle des fêtes



— Séance spéciale

Vendredi 16 septembre | 18h30
RIPOSTE FÉMINISTE (1h27)

Réalisé par Marie Perennès et Simon Depardon / France / Documentaire

Dans toute la France, des milliers de jeunes femmes dénoncent les violences sexistes, le harcèlement de rue et les remarques machistes qu'elles subissent au quotidien. La nuit, armées de feuilles blanches et de peinture noire, elles collent des messages de soutien aux victimes et des slogans contre les féminicides. Certaines sont féministes de longue date, d'autres n'ont jamais milité, mais toutes se révoltent contre ces violences qui ont trop souvent bouleversé leurs vies. Le sexisme est partout, elles aussi !

Rencontre

"Violences sexistes... riposte féministe !"

Après la projection, nous vous proposons un échange avec **David Boursaly**, formateur en protection et défense personnelles et créateur du réseau **Vigilance Agressions**, pour un temps de sensibilisation à la prévention et la gestion des situations violentes. *Vigilance Agressions propose des cours de self-défense féminine et protection personnelle dans la Drôme.*

AVANT
PREMIÈRE



VIGILANCE
AGRESSIONS

— De l'écrit à l'écran

Du 22 au 28 septembre | 11^{ème} édition | Festival | De l'écrit à l'écran

Pour sa 11^{ème} édition le Festival de l'Écrit à l'Écran vous donne rendez-vous du 22 au 28 septembre pour une semaine de projections et de rencontres autour du 7^{ème} Art !

♥ **MONTÉLIMAR** Infos programmation, billetterie www.delecritealecran.com
Soirée d'ouverture le jeudi 22 septembre au Palais des Congrès voir p.28.

FRÈRES (59 min)

De Isild Le Besco

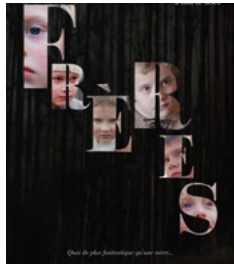

LES ANNÉES SUPER 8 (1h01)

De David Ernaux-Briot et
Annie Ernaux



GODLAND (2h23 min)

De Hlynur Palmason



AUX CŒURS DES TÉNÉBRES (1h36 min)

De Eleanor Coppola, Fax
Bahr, George Hickenlooper



LA CONSPIRATION DU CAIRE (2h05 min)

De Tarik Saleh



PAMFIR (1h42)

De Dmytro Sukholytkyy-Sobchuk

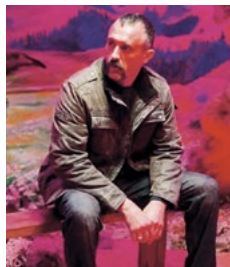

LYCÉENS,
COLLÉGIENS ET
PRIMAIRE S FONT
LEUR CINÉMA
(1h)

TABLE RONDE
CINÉMA ET
PSYCHANALYSE
(1h)

CORSAGE
(1h53 min)
De Marie Kreutzer

NOS SOLEILS
(2h)
De Carla Simon

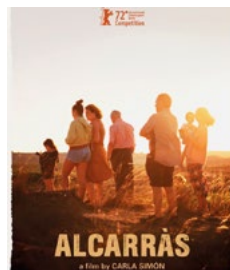

UTAMA: LA
TERRE OUBLIÉE
(1h28)
De Alejandro Loayza

SAIS-TU POUR-
QUOI JE SAUTE ?
(1h22 min)
De Jerry Rothwell

UN MONDE
NOUVEAU
(53 min)
De Thierry Robert

L'AVVENTURA
(2h22 min)
De Michelangelo Antonioni



| Du 23 au 28 septembre | Ven 23 | Sam 24 | Dim 25 | Lun 26 | Mar 27 | Mer 28 |
|---|--------|--------|--------|--------|--------|--------|
| FRÈRES | 14h* | | | | | |
| LES ANNÉES SUPER 8 | 18h* | | | 19h* | | |
| GODLAND | 20h | | | 16h | | |
| LYCÉES, COLLÉGIENS ET PRIMAIRES... | | 10h* | | | | |
| AUX COEURS DES TÉNÉBRES | | 14h* | | | | |
| LA CONSPIRATION DU CAIRE | | 17h30 | | | 14h | |
| PAMFIR | | 20h30 | | | 17h* | |
| TABLE RONDE CINÉMA... (en cas de pluie) | | | 11h* | | | |
| CORSAGE | | | 14h30 | | | |
| NOS SOLEILS | | | 17h | | 21h | |
| UTAMA | | | 20h | | | 11h |
| SAIS-TU POURQUOI JE SAUTE ? | | | | 13h30 | | |
| UN MONDE NOUVEAU | | | | | 19h30* | |
| L'AVVENTURA | | | | | | 14h* |

* Séance gratuite

* En présence de la réalisatrice

* En présence du réalisateur (sous réserve)

* En présence d'Alain Choquart

* En présence de l'équipe

GRILLE HORAIRE DES FILMS DU MOIS

| <i>Semaine du 31 août au 6 septembre</i> | Mer 31 | Jeu 1 ^{er} | Ven 2 | Sam 3 | Dim 4 | Lun 5 | Mar 6 |
|--|--------|---------------------|-------|-------|-------|-------|-------|
| LEÏLA ET SES FRÈRES p.19 | 20h30 | 18h00 | | 17h | 18h | 15h | 17h30 |
| LES CINQ DIABLES p.16 | 18h30 | 16h | 20h30 | 20h30 | 16h | 20h30 | 20h30 |
| AS BESTAS p.20 | 16h | | 18h | 14h | 21h | | 15h |
| L'ANNÉE DU REQUIN p.19 | | 21h | 16h | | 14h | 18h30 | |

| <i>Semaine du 7 au 13 septembre</i> | Mer 7 | Jeu 8 | Ven 9 | Sam 10 | Dim 11 | Lun 12 | Mar 13 |
|-------------------------------------|-------|-------|-------|-----------|-----------|--------|--------|
| REVOIR PARIS p.17 | 18h45 | 20h30 | 18h30 | 14h / 18h | 16h/20h30 | 14h | 16h |
| RODEO p.20 | 20h45 | 18h30 | 20h30 | 20h30 | 18h15 | 16h15 | 18h30 |
| LEÏLA ET SES FRÈRES p.19 | 15h45 | | 15h30 | | | 20h30 | |
| LES CINQ DIABLES p.16 | 14h | 16h30 | | | 14h | 18h30 | 20h30 |
| LES HARKIS p.17 | | | | 16h | | | |

Tarif plein : 6 € / **Tarif réduit** : 5 € (étudiants et moins de 25 ans, plus de 60 ans, familles nombreuses, chômeurs, RSA, AMS+, abonnés théâtre, handicapés ; sur présentation d'un justificatif) / **Moins de 14 ans** : 4 € / **Abonnement 10 places** : 45,5 € (non nominatif, valable 1 an) / Pass région, Carte Top Dép'art, Pass Culture / **3D** : +2 € par place.

| <i>Semaine du 14 au 20 septembre</i> | Mer 14 | Jeu 15 | Ven 16 | Sam 17 | Dim 18 | Lun 19 | Mar 20 |
|--------------------------------------|--------|---|--------|--------|---|--------|--------|
| REVOIR PARIS p.17 | 16h30 | 20h30 | 16h | 20h30 | 14h | 20h30 | 18h30 |
| RODEO p.20 | | 18h30 | 20h45 | | 18h | 14h | |
| FLEE p.21 | 18h30 | | | | 20h30 | 16h30 | 16h30 |
| 3000 ANS À T'ATTENDRE p.21 | 20h30 | 16h30 | | 14h | | 18h30 | 20h30 |
| RIPOSTE FÉMINISTE p.22 | | | 18h30* | | | | |
| LA MAMAN ET LA PUTAIN p.36 | | | | 16h* |  | | |
| 1976 p.18 | | | | | 16h | | |
| LE TOUR DU MONDE EN 80 JOURS p.21 | 14h* |  | | | | | |

| <i>Semaine du 21 au 27 septembre</i> | Mer 21 | Jeu 22 | Ven 23 | Sam 24 | Dim 25 | Lun 26 | Mar 27 |
|--------------------------------------|--------|---|--------|--------|--------|--------|--------|
| REVOIR PARIS p.17 | 18h30 | FESTIVAL DE L'ÉCRIT A L'ÉCRAN p.23 à 25 | | | | | |
| RODEO p.20 | 20h30 | | | | | | |

* Séance spéciale

Jeudi 22 septembre | 20h |
Festival | De l'écrit à l'écran
**LE PALAIS DES
CONGRÈS FAIT SA
PREMIÈRE !**

Le film d'ouverture "Simone, le voyage du siècle", réalisé par Olivier Dahan, sera projeté en avant-première au palais des congrès lors de la soirée d'ouverture de la 11^{ème} édition Festival De l'écrit à l'écran.

D'autres événements et animations du festival De l'écrit à l'écran se dérouleront au Palais des Congrès.

Retrouvez toute la programmation du jeudi 22 au mercredi 28 septembre sur delecritalecran.com



© 2020 Marvelous Productions - France 2 cinéma - France 3 cinéma



CHÂTEAU DE MONTÉLIMAR

Horaires : Tous les jours de 10h à 12h30 et de 14h à 18h.

VISITE DU CHÂTEAU

Entrez dans ce palais médiéval perché sur les hauteurs de Montélimar, témoin de la puissante famille des Adhémar qui donna son nom à la ville. Admirez ce joyau d'architecture romane avec ses fenêtres à arcades et découvrez un point de vue panoramique depuis son chemin de ronde. Vivez une expérience ludique et conviviale en explorant différents parcours de visite. Jeux de piste, ambiances sonores, jeux de plateau et d'adresse, réalité augmentée...

Tarifs : plein tarif 5€ / réduit 4€ / Gratuit - 12 ans / www.chateaux-ladrome.fr

  [chateauMontelimar](https://www.instagram.com/chateauMontelimar)

 **CHÂTEAUX DE LA DRÔME** GRIGNAN MONTE LIMAR SUZE-LA-ROUSSE



 Application de visite gratuite «Châteaux de la Drôme» (disponible sur smartphone)



© Loïc Julien

ÇA SE PASSE DANS L'AGGLO

Du 7 au 9 septembre | Atelier

LECTURES DE VACANCES

Conçues et animées par 4 artistes plasticiens professionnels, franckDavid & fabrikdelabeslot, Loreto Martinez Troncoso, Geoffroy Gross. Durant 3 jours nous discuterons de vos lectures de vacances et surtout nous chercherons ensemble à leur donner forme, fanzine, roman photo ou cahier de vacances.

♥ **MONTÉLIMAR** Surface sensible, 32 Rue Roger Poyol

Sur Inscription : surfacesensibles@gmail.com / 06 51 30 71 77 ou 06 03 35 15 40



Judi 15, vendredi 16 et samedi 17 septembre 2022 | 19h

(18h le jeudi) | Festival de Musiques Actuelles

CONCERTS 12 GROUPES LIVE

ZE FIESTIVAL N° 11

Un savoureux mélange d'artistes nationaux incontournables et de découvertes nationales et locales incroyables. 12 concerts - 2 Scènes - Salle et chapiteaux - Buvette - Petite restauration - Parkings/Campings

♥ **MARSANNE** Espace des Buis

Tarifs : Jeudi soir entrée libre – Vendredi et samedi soir (25 plein / 22 € réduit = 5 concerts).

Toutes les informations sur www.zefestival.net

TOUT
PUBLIC



Du 22 au 28 septembre | Festival

FESTIVAL DE L'ÉCRIT À L'ÉCRAN

La 11^{ème} édition du festival De l'écrit à l'écran se déroulera au Palais des Congrès et dans les salles de cinéma de la ville. Au programme, une vingtaine d'avant-premières en présence des équipes, des sets musicaux, des rencontres littéraires et cinématographiques, un espace de réalité virtuelle, un musée digital et de nombreux espaces de convivialité. Rendez-vous au Palais des Congrès pour rencontrer les artistes, véritable cœur névralgique du festival !

♥ **MONTÉLIMAR** (Palais des Congrès, Cinémas, Médiathèque intercommunale, Conservatoire intercommunal, Place du Temple)

Informations, tarifs et réservations : www.delecritalecran.com

Contact : 06 72 94 74 38 / info@delecritalecran.com

TOUT
PUBLIC



Horaires : Du 1^{er} septembre au 30 juin : du lundi au vendredi, de 9h30 à 12h30 et de 14h à 18h et le samedi de 9h30 à 12h30 et de 14h à 17h.

LES VISITES THÉMATIQUES PROPOSÉES PAR L'OFFICE DE TOURISME

Dans le cadre des Journées Européennes du Patrimoine les visites sont gratuites

Réservation obligatoire : 04 75 01 00 20

Infos : www.montelimar-tourisme.com  Montélimar Tourisme



39^e JOURNÉES EUROPÉENNES DU PATRIMOINE

Sous réserve de modification

► SAMEDI 17 SEPTEMBRE

À 14h | Visite | Cléon d'Andran

À 16h | Visite | Saint-Marcel-lès-Sauzet

► SAMEDI 17 ET DIMANCHE 18 SEPTEMBRE

À 10h | Visite | Découverte de Montélimar

Partez avec notre guide à la découverte du centre ancien de Montélimar, son passé vieux de 900 ans et tous ses secrets !

► DIMANCHE 18 SEPTEMBRE

À 14h | Visite | Montboucher-sur-Jarbon

À 16h | Visite | Puygiron

Plus d'informations sur le document spécial Journée Européennes du Patrimoine proposé par l'Office de Tourisme ou sur leur site internet





SUIVEZ LES CRAVATES ! Les organisateurs et les participants porteront des cravates. Si vous assistez aux Journées du Patrimoine, venez avec la vôtre !

Une première à l'échelle de l'Agglo

→ **VENDREDI 16, SAMEDI 17 ET DIMANCHE 18 SEPTEMBRE**

Festival Performances

Sous réserve de modification

Organisé par la SuperOrga (une coopérative de 5 élèves et ex-élèves des Beaux-Arts de Valence) présentera pour sa première édition 10 artistes jeunes ou confirmé.e.s, ayant préparé.e.s des performances inédites sur le thème : **Aborder/Déborder.**

♥ **MONTÉLIMAR** Renseignements : festival.superperformances@gmail.com
06 08 40 69 03 / 06 18 68 21 77 / *Gratuit*

TOUT
PUBLIC

Vendredi 16 septembre | 17h | Petit train | Pas le dernier cri de tous les cris (celui du milieu)

Le festival débutera avec une invitation à monter dans le petit train touristique pour un karaoké performatif organisé par l'artiste Caroline Thierry. Dans le train, tout d'abord présentée comme une visite touristique subjective, le trajet se profile dans un flot discontinu de paroles, de chansons, d'anecdotes et d'associations d'idées morcelées qui s'enchaînent au fil des déplacements. Halte au château, ceux qui veulent rentrer en train jusqu'à l'office de tourisme le peuvent, la performance se poursuit sur les pelouses du château, ce moment de lecture chantée reprendra toutes les bases et morceaux d'anecdotes évoquées pendant la balade en petit train. Elle pourra inviter le public à chanter quelques chansons avec elle.

♥ **MONTÉLIMAR** Point de départ Office de Tourisme, fin au Château de Montélimar
Coordonnées GPS : 44.561557185161895, 4.751920229420392
Durée : 45 minutes

La SuperOrga

- Adrien Brahimi
- Aziliz Le Boubennec
- Tangui Le Boubennec
- Enaëlle Forest
- Caroline Fonvieille

Samedi 17 et dimanche 18 septembre | Performances artistiques

Neuf performances artistiques ouvertes et accessibles au grand public et en interaction avec celui-ci. Des bénévoles médiateurs sont prévus pour informer les passants et le public.

Au programme :

Samedi 17 septembre

Toute la journée à partir de 8h | Charlotte Hubert | ♥ Fontaine du Théâtre

De 11h à 12h | Loreto et Fabrik | ♥ Rue pierre Julien

De 15h à 15h15 | Clémence Rousseau | ♥ Place des Halles

De 17h à 18h25 | Till Roeskens | ♥ Place du marché

De 20h à 20h35 | Fabrik de Labeslot | ♥ Place de la poste

Dimanche 18 septembre

De 11h à 11h20 | Opale Mirman | ♥ Fontaine du Théâtre

Possibilité de restauration à partir de 11h30 sur les berges du Roubion à Montélimar
Repas food truck

Tout l'après-midi à partir de 14h | Emma Ben Aziza | ♥ Sur les berges du Roubion

De 14h à 14h15 | Yusha Ly | ♥ Sur les berges du Roubion

De 14h45 à 14h55 | Young Kim | ♥ Sur les berges du Roubion

De 15h30 à 16h05 | Loreto Martinez Troncoso | ♥ Sur les berges du Roubion

À 17h | Prise de parole, remerciements, pot et musique d'ambiance | ♥ Montélimar
Gratuit



► VENDREDI 16 SEPTEMBRE

À 21h | Conférence | « L'altérité des arbres »

Ou pourquoi et comment les plantes sont si différentes de nous ?

Conférence proposée par Frédéric Bouffard enseignant en écologie forestière au CEFA de Montélimar.

♥ **ANCÔNE** Cour de la bibliothèque

(repli en cas de mauvais temps dans la salle des fêtes Claude Allain)

Coordonnées GPS du parking salle des fêtes Claude Allain

44.58232850671673, 4.727304059890813

Renseignements : 06 10 68 29 63 / clauda.froment26@gmail.com,

Infos : anconedrome.fr / Gratuit



► **SAMEDI 17 SEPTEMBRE**

À 9h et à 11h | Visites guidées | Archives de Montélimar, 800 ans d'Histoire

Organisées par les Archives municipales et communautaires de Montélimar.

Riches de trésors remontant au XIII^e siècle, les Archives de Montélimar vous ouvrent leurs portes. Accompagnés par un archiviste, vous découvrirez les 2,5 km linéaires d'archives conservées et des documents remarquables.

♥ **MONTÉLIMAR** *Départ des visites dans le hall de la Maison des Services Publics.*

Coordonnées GPS : 44.56203090958973, 4.752852115030602

Gratuit sur inscription : 04 75 53 21 22 / service.archives@montelimar-agglo.fr

Renseignements : 04 75 53 21 22

TOUT
PUBLIC

À 10h | Visite | Sauzet, son bourg et les abords

♥ **SAUZET** *devant la poste*

Renseignements : sauzet.portalac@gmail.com / 06 82 47 51 32 / **Durée** : 1h / **Gratuit**

TOUT
PUBLIC

De 10h à 11h | Visite commentée | Église et vitraux

Réalisés par l'agriculteur Bernard Froment en présence de l'artiste.

♥ **ANCÔNE** *Église de St Corneille et St Cyrien*

Buvette et petite restauration mise à disposition des visiteurs dans la cour de la bibliothèque.

Gratuit

De 10h à 18h | Visite | Église de Saint Pierre Aux Liens

Église paroissiale citée au XIV^e siècle, son chœur et sa nef furent reconstruits entre 1686 et 1715. Sa décoration reste modeste bien que possédant une abside en cul de four (en forme de ¼ de sphère comme un four à pain). Elle n'est plus utilisée aujourd'hui que pour les mariages, funérailles et baptêmes mais garde un incontestable « charme » au sein de notre vieux village. Découverte du lieu autour de jeux destinés aux enfants.

♥ **CONDILLAC**

Coordonnées GPS : 44.637926067488536, 4.81268076346744 / **Gratuit**

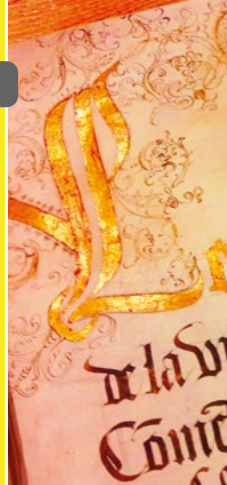

À partir de 10h30 | Visites | Visite du Fonds patrimonial de la Médiathèque

Savez-vous que la Médiathèque abrite des livres précieux de la fin du XV^e siècle, des journaux datant de l'apparition de la presse illustrée au XIX^e, des manuscrits inédits du poète montilien Alain Borne ? Venez découvrir quelques-uns de ces trésors lors de la visite de sa réserve !

📍 **MONTÉLIMAR** Médiathèque de Montélimar

Coordonnées GPS : 44.55717663935172, 4.748528394195009

Renseignements : *Après de la médiathèque* : 04 75 92 22 62

Visite de 30 minutes sur réservation, dans la limite des places disponibles.

Départs à 10h30 / 11h30 / 14h / 15h / 16h / 17h

+ 10 ANS



De 14h à 16h | Musique Poésie | « Rhône, de rivages en visages »

Entre chants, musiques et poésie, la compagnie de la Rigue propose un hymne au fleuve à la nature et à ses riverains.

📍 **ANCÔNE** Cours de la bibliothèque

Buvette et petite restauration mise à disposition des visiteurs / Gratuit



À 14h30 | Visite | Prieuré Saint-Félix

Présentation du dossier d'aménagement du prieuré Saint-Félix suivi de la visite des lieux. Organisée par Les Amis du Vieux Marsanne.

📍 **MARSANNE** Point de départ mairie de Marsanne

Coordonnées GPS : 44.6439621018386, 4.873489015877888 / *Gratuit*



À 14h30 | Seigneurs et Notables d'Allan du XII^{ème} au XIX^{ème} siècle

📍 **ALLAN** À la salle de la mairie, Allan

Coordonnées GPS : 44.49809691227148, 4.786590498355173



À 16h | Micro-Conférence | Micro-Conférence sur le vieux village

Par Mme Dejean de La Bâtie

📍 **LA BÂTIE ROLLAND** Au théâtre de verdure

Coordonnées GPS : 44.553527303157345, 4.8685028910950425



À 16h | Cinéma Séance spéciale | La Maman et la putain (3h40)

Réalisé par Jean Eustache / Avec Bernadette Lafont, Jean-Pierre Léaud, Françoise Lebrun
France / Drame, romance

Alexandre, oisif, vit avec et aux crochets de Marie, plus âgée que lui. Alors qu'elle quitte une terrasse il accoste Veronika, interne. « Je me laisse facilement aborder, comme vous avez pu le constater. Je peux coucher avec n'importe qui, ça n'a pas d'importance. » Marie accepte, quoique difficilement, de partager son homme avec elle.

Leçon de cinéma !

Découvrez sur grand écran et en version restaurée le chef-d'œuvre de Jean Eustache, quasiment invisible depuis sa sortie en salles en 1973. À l'occasion des Journées Européennes du Patrimoine, nous vous donnons rendez-vous avec Jonathan Eyraud, médiateur cinéma, qui vous proposera avant la séance une leçon de cinéma autour du réalisateur et du film.

📍 **MONTÉLIMAR** Cinéma les Templiers
Coordonnées GPS : 44.558155618241145, 4.752294424274886
Renseignements : 04 75 01 73 77
Durée : 4h (présentation : 30 min., film : 3h40), Tarifs habituels.



À 16h | Visite | Découverte de Montélimar avec l'association Émile Loubet

Organisée par l'association Émile Loubet

Découvrez les lieux marquants de la vie d'Emile Loubet à Montélimar dans une visite extérieur guidée et historique des lieux comme la Gare de Montélimar, le Théâtre Emile Loubet, l'hôtel de ville ou la Rue quatre alliances... Tout public en capacité de se déplacer dans les rues de Montélimar.

📍 **MONTÉLIMAR** point de départ devant la Gare SNCF de Montélimar
Coordonnées GPS : 44°33'32.3 N 4°44'41.6 E 44.558974, 4.744901
Conditions d'accessibilité : pouvoir se déplacer, **Renseignements** : 06 11 86 86 39
Visite libre de don

TOUT
PUBLIC

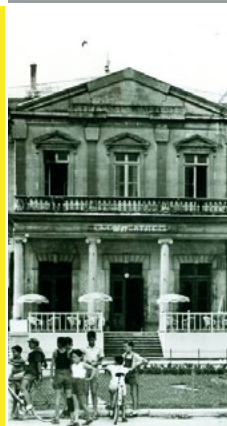

À partir de 19h | Balade nocturne | La boucle de l'ours

Une boucle de 3 km vous permettra de découvrir le vieux village. De nombreuses surprises vous attendent au détour des ruelles !

Départ à partir de 19h jusqu'à 20h30. Pensez à vous munir d'une lampe de poche et de chaussures adaptées. Possibilité de vous restaurer sur place (assiette gourmande 5€ sur réservation à la mairie)

📍 **SAINT-GERVAIS-SUR-ROUBION** Point de départ salle des fêtes du village
GPS du parking de la salle des fêtes : 44.5828723470173, 4.88933564890438

Renseignements à la mairie : 04 75 53 82 22

contact@mairiedesaintgervaisrroubion.fr

+ 10 ANS



© Petits Dromois

De 21h à 22h | Cinéma | « Le Rhône, un fleuve et ses riverains »

Diffusion du film réalisé par lo Réviscol Montéleuc : « Le Rhône, un fleuve et ses riverains ».

📍 **ANCÔNE** Cour de la bibliothèque

(repli en cas de mauvais temps dans la salle des fêtes Claude Allain)

GPS du parking de la salle des fêtes Claude Allain : 44.58232850671673, 4.727304059890813

Renseignements : 06 10 68 29 63 / claude.froment26@gmail.com / Gratuit

Buvette et petite restauration mise à disposition des visiteurs.



▶ SAMEDI 17 SEPTEMBRE ET DIMANCHE 18 SEPTEMBRE

De 9h à 18h | Balade | « La balade des fontaines »

Parcours piétonnier de 6,5km, faible dénivelé, prévoir des chaussures de marche. Une variante en voiture est possible pour les personnes à mobilité réduite. Plans et explications seront à votre disposition à l'église Notre-Dame-la-Blanche (l'église du haut, Vieux Village).

📍 **SAVASSE** Point de départ église Notre-Dame-la-Blanche, vieux village. Ouverte samedi et dimanche de 9h à 18h. Un ballon indiquera le départ du sentier.

Coordonnées GPS : 44.60637290945578, 4.778900829909135

Renseignements : auprès des membres du bureau de l'Association Les Amis de Savasse 06 74 89 83 16
06 79 48 12 35 / 06 63 07 63 35 / 06 80 92 78 13

Durée : environ 2h / Gratuit

TOUT
PUBLIC



39^e JOURNÉES EUROPÉENNES DU PATRIMOINE

De 9h à 11h | Balade | Parcours pédestre et sortie VTT

Parcours pédestre et sortie VTT guidés le long de la Lône et autour des lacs de l'île Blanc.

📍 **ANCÔNE** Point de départ : Cour de la bibliothèque

GPS du parking salle des fêtes Claude Allain : 44.58232850671673, 4.727304059890813

Renseignements : 06 10 68 29 63 / claude.froment26@gmail.com

Infos : anconedrome.fr / Buvette et petite restauration mise à disposition des visiteurs / Gratuit

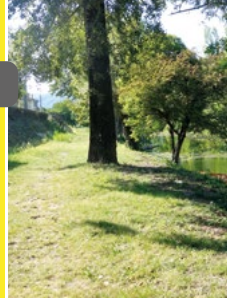

De 9h à 18h | Exposition permanente | « Regards d'Ancône »

Deux jeunes ancônais, Flora et Nathan, passionnés l'une de peinture et l'autre de photographie, vous livrent leurs « Regards d'Ancône ».

📍 **ANCÔNE** Chapelle-Maison du patrimoine

Coordonnées GPS : 44.581085205078125, 4.729881286621094

Renseignements : 06 10 68 29 63 / claude.froment26@gmail.com Infos : anconedrome.fr

Buvette et petite restauration mise à disposition des visiteurs dans la cour de la bibliothèque samedi et dimanche / Gratuit



De 9h30 à 17h30 | Randonnée Découverte | Patrimoine d'Espeluche

Découvrez gratuitement le patrimoine d'Espeluche, en partant du cœur du village devant la fontaine sur la Place Royale où vous découvrirez le Banc seigneurial. Ensuite venez visiter l'église du village à quelques pas. Enfin accédez à la chapelle de Montceau en bravant la petite colline qu'elle culmine. Elle a été construite sur d'anciennes sépultures gallo-romaines christianisées.

📍 **ESPELUCHE** Point de départ : Place Royale

Coordonnées GPS : 44.516082622121594, 4.823273771396459 / Gratuit

TOUT
PUBLIC

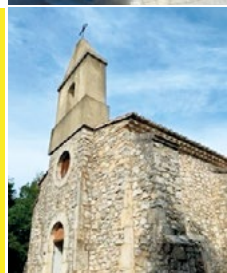

De 10h à 18h | Visites libres et guidées | Basilique Sainte Anne

Organisées par la Paroisse Sainte Anne

Visites libres ou guidées de la Basilique Sainte-Anne (architecture romane et cistercienne - édifice datant de 1171) et visite libre du cloître et autres espaces extérieurs.

📍 **BONLIEU-SUR-ROUBION** 2 rue du Monastère 26160 Bonlieu-sur-Roubion

Coordonnées GPS : 44.594416057492275, 4.880151392883324

Accessible aux personnes à mobilité réduite

Horaires : Samedi de 10h à 20h et dimanche de 13h à 20h

Renseignements : 04 75 53 53 19 / charignonpierre@gmail.com / Gratuit

TOUT
PUBLIC



De 10h à 18h | Visites libres et guidées | Chapelle St Andéol

La chapelle St Andéol de La Bâtie Rolland sera ouverte ces 2 jours.

♥ LA BÂTIE ROLLAND

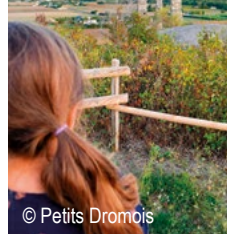

© Petits Dromois

À 10h | Visite-guidée | Visites guidées de Montélimar

Organisée par l'Office de tourisme de Montélimar-Agglomération

Découverte de l'histoire de Montélimar et de son patrimoine : le centre ancien, la place du marché, le théâtre, les allées provençales, le jardin public, la gare....

♥ MONTÉLIMAR à l'Office de tourisme

Coordonnées GPS : 44.56181687156545, 4.752401503937303

Durée : 1h30 Visite gratuite

Sur inscription obligatoire auprès de l'office de tourisme de Montélimar : 04 75 01 00 20

De courtes visites de quelques villages de l'Agglo seront également proposées - voir page 31



© B. Fougeirol

De 10h à 17h | Portes ouvertes | Château, chapelle et église de Puygiron

Le Château de Puygiron ouvrira ses portes aux visiteurs de 14h à 17h, la Chapelle Saint-Bonnet (côté cimetière) et l'église paroissiale Saint-Bonnet (le Village) ouvriront leurs portes de 10h à 17h.

♥ PUYGIRON



De 10h à 18h | Visite Flash | Musée d'Art Contemporain (MAC)

Pour les journées du patrimoine, le Musée d'Art Contemporain sera ouvert de 10h à 18h et des visites flash seront proposées le matin et l'après-midi.

♥ MONTÉLIMAR Musée d'art contemporain, place Provence

Informations : 04 75 53 79 24 / contact.musees@montelimar.fr

Entrée gratuite



De 10h30 à 12h | Visite commentée | Hôtel de Ville de Montélimar

Découvrez l'intérieur de l'Hôtel de Ville de Montélimar avec une visite présentée par le Maire Julien Cornillet.

📍 **MONTÉLIMAR** Point de rencontre Hall de l'Hôtel de ville
Coordonnées GPS : 44.55676244292679, 4.749442811864839
Conditions d'accessibilité : 25 personnes maximum.
Sur réservation : 04 75 01 00 20

Renseignements : Office de Tourisme de Montélimar 04 75 01 00 20

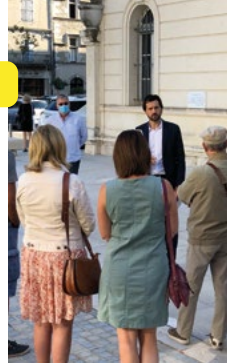

De 10h à 18h | Visite libre | Château de Montélimar

À 10h30, 11h30, 12h30, 14h30, 15h30, 16h30 | Visites flash

Organisées par le Château de Montélimar (durée 15 min)

Depuis les espaces extérieurs du château, un médiateur vous raconte l'histoire et l'architecture de ce monument d'exception.

📍 **MONTÉLIMAR** au château de Montélimar
Coordonnées GPS : 44.55975567964527, 4.7541073377682554
Renseignements : chateaux-ladrome.fr, Facebook & Instagram #chateaumontelimar
En partenariat avec l'Association Patrimoine & Archéologie Pays de Montélimar : présentation du château de Montélimar dans le cadre d'un parcours historique ville/château.
Entrée libre et gratuite

TOUT
PUBLIC

© Loïc Julien



De 11h à 12h | Lecture vivante et musicale | « Vieux Rhône »

Lecture proposée par la compagnie « Et les étoiles »

Noé Froment, Antonin Small-Jourdan et Pierre-Emanuel Rousselle se sont réunis pour travailler autour du texte de Bernard Clavel, Je te cherche vieux Rhône. Cette première création collective réunit deux voix et une trompette pour faire raisonner des souvenirs de crues, des rencontres inoubliables, des joies et des peines, toujours au bord de ce fleuve sauvage.

📍 **ANCÔNE** Cour de la bibliothèque
(repli en cas de mauvais temps dans la salle des fêtes Claude Allain)
GPS du parking salle des fêtes Claude Allain : 44.58232850671673, 4.727304059890813
Renseignements : 07 77 00 05 38 / froment.no@gmail.com, **Infos** anconedrome.fr
Durée : 50 minutes / Gratuit
Buvette et petite restauration mise à disposition des visiteurs samedi et dimanche.

A C P
Association
Culture & Patrimoine

TOUT
PUBLIC



À 14h | Visite | Halls d'entrées et escaliers des demeures particulières du centre-ville de Montélimar

Organisée par l'Association pour le Patrimoine, l'Histoire et leurs Sciences Annexes, Patrimoine & Archéologie Pays de Montélimar.

Montée au château et visite du vieux centre-ville avec explication de l'histoire de Montélimar au fil du temps. Vous pourrez admirer des hôtels particuliers, des cours intérieures et des escaliers habituellement fermés au public.

♥ **MONTÉLIMAR** Point de départ à l'Office de tourisme de Montélimar

Coordonnées GPS : 44.56153, 4.75193

Conditions d'accessibilité : pouvoir monter au château et marcher pendant deux heures

Sur inscription uniquement : 06 71 18 52 67 avec 15 personnes maximum par visite

Renseignements : patrimoinarcho@gmail.com / Gratuit



De 14h et 16h | Visite | Château de la Touche : actualité sur le projet de restauration

Le château de La Touche fait partie de la ceinture de maisons fortes construites autour de Montélimar par la famille des Adhémar. Il n'a cessé d'évoluer au fil des siècles, alternant des périodes défensives et résidentielles. Lauréat du Loto du patrimoine en 2019 (mission Bern), le château vit à l'heure d'importants travaux de restauration menés dans un souci historique et patrimonial.

♥ **LA TOUCHE** Point de départ place du village de la Touche, sous la halle.

Coordonnées GPS : 44.517132111946424, 4.886380647987677

Conditions d'accessibilité : Non accessible aux PMR

Renseignements : mbejanin@yahoo.fr / 06 61 32 90 45 / Gratuit

TOUT
PUBLIC



De 14h à 18h | Exposition | Histoire de Manas

Vous pourrez découvrir une petite exposition sur l'histoire de la commune et déambuler dans les rues de ce charmant village botanique.

♥ **MANAS** dans l'église

Coordonnées GPS : 44.59883104459797, 4.984027472705886 / Gratuit



De 14h à 18h30 | Visites libres et commentées | Église Saint-Michel

L'association La Laupie-Patrimoine tiendra ouvertes les portes de l'église Saint-Michel de la Laupie.

📍 LA LAUPIE

Coordonnées GPS : 44.604802338521324, 4.846066966812558

Conditions d'accessibilité : Accessible par chemin piétonnier ou escalier 40 marches / Gratuit



De 10h à 12h et de 14h à 18h | Visite libre

De 15h à 19h | Visites commentées | Château médiéval et chapelle de Rochefort-en-Valdaine

L'association de Rochefort en Valdaine Acroch assurera des visites du Château de Rochefort-en-Valdaine sur rendez-vous ou bien les après-midis. Visite du site entouré de remparts, de la cour, du donjon, de la terrasse, de la chapelle.

📍 **ROCHFORT-EN-VALDAINE** au château en venant par la route, soit depuis le village, soit depuis le hameau du Colombier, soit à pied en 25 minutes, depuis la mairie.

Coordonnées GPS : 44.511415494542035, 4.854309984344588 **Conditions d'accessibilité :** cour accessible aux PMR, / **Renseignements :** acroch@orange.fr / Gratuit sans réservation

TOUT PUBLIC



De 16h à 18h | Balade théâtralisée | Ancône, Fille du Rhône

Emmenée par « Happi la Compagnie »

Penchez-vous au bord de l'eau et écoutez. Laissez le Rhône vous raconter une histoire, vous conter les bateleurs, le chemin de hâlage. Le temps d'une visite historique et insolite, laissez-vous charmer par Ancône, la fille du Rhône. Un lien avec le circuit connecté « Ancône fille du Rhône », déjà installé dans le village.

📍 **ANCÔNE** Point de départ à la Chapelle-Maison du Patrimoine

Coordonnées GPS : 44.581085205078125, 4.729881286621094

Renseignements : 06 10 68 29 63, **Infos :** anconedrome.fr / Gratuit

Limitée à 50 personnes le samedi 17 et à 50 personnes le dimanche 18 septembre
Réservation conseillée. Buvette et petite restauration mise disposition des visiteurs dans la cour de la bibliothèque samedi et dimanche.



TOUT PUBLIC



► **DIMANCHE 18 SEPTEMBRE**

Exposition | « Apprendre pour la vie »

Avec l'association DMC (Découverte et mémoire Castelneuvoise)

♥ **CHÂTEAUNEUF-DU-RHÔNE** Salle la véranda, Médiathèque de Châteauneuf-du-Rhône



De 9h à 12h et de 13h à 17h | Visites | Sauzet, visite de la Villa Sestier

Construite au début du XX^{ème} siècle, cette villa classée monument historique est un chef-d'œuvre de l'art nouveau.

♥ **SAUZET** 102, route de Crest

place de la Grangette

Coordonnées GPS : 44.60344687997349 , 4.820154905319215

Durée : 1h

Accessibilité : non accessible aux PMR

Renseignements : 04 75 46 11 23

Gratuit sur réservation (indispensable car limité à 10 pers/visite) : 04 75 46 11 23

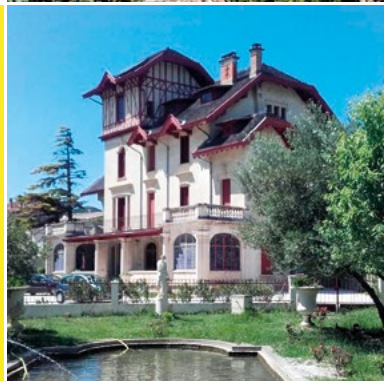

À 10h et 14h | Visites guidées et autres activités | « Levez les yeux » dans le village médiéval

Jeu de piste « Qui se cache à Châteauneuf-du-Rhône durant la visite. Sur le chemin de la visite, nous rencontrerons des activités artistiques et ludiques : Des échassiers qui déambuleront dans le centre historique. Des combats sur la place Pailleres, des démonstrations de Tir à l'arc portail de Donzère, des artisans locaux, une buvette près de l'église.

♥ **CHÂTEAUNEUF-DU-RHÔNE** Point de départ à la Médiathèque,

place de la Grangette

Coordonnées GPS : 44.48691320661648, 4.717293709237387



À 10h et 14h | Visites guidées et autres activités | Interlude musical au sein de l'église

Avec Alphonsa Marron Contralto, Katia Darisio Violoniste (Professionnelle et professeur au conservatoire Montélimar Agglo), Valéria Florencio Soprano. Exposition d'icônes Dany.

Découverte du camp de vie médiéval sur la colline Sainte Catherine

♥ **CHÂTEAUNEUF-DU-RHÔNE** Point de départ à la Médiathèque, place de la Grangette

Coordonnées GPS : 44.48691320661648, 4.717293709237387

Renseignements : 06 22 12 00 49 / valeriafloren@hotmail.com / Gratuit

TOUT
PUBLIC



De 10h à 11h | Visite | Vitraux de la Chapelle-Maison du Patrimoine

Visite des vitraux de la Chapelle-Maison du Patrimoine et commentaire de leur thématique en présence d'Eglantine Cornu, vitrailliste ancônaise, qui les a réalisés.

♥ **ANCÔNE** Point de départ à la Chapelle-maison du patrimoine

Coordonnées GPS : 44.581085205078125, 4.729881286621094

Renseignements : 06 10 68 29 63 / claudefroment26@gmail.com / Gratuit

Buvette et petite restauration mise à disposition des visiteurs dans la cour de la bibliothèque.

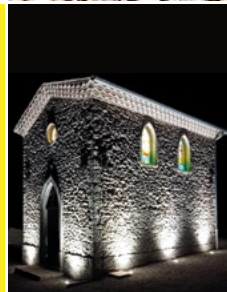

De 10h à 18h | Visite | Église Saint Jean-Baptiste

L'église Saint Jean-Baptiste, exemple typique d'architecture romane provençale du 11^{ème} siècle, classée aux monuments historiques, est à découvrir. C'est l'occasion de visiter l'intérieur de cette église, l'une des plus anciennes de la Drôme, avec quelques commentaires architecturaux et historiques.

♥ **CHAROLS** À la Place de l'église Saint Jean-Baptiste

Coordonnées GPS : 44°35'34.42" Nord, 4°57'05.67"

Est, (44.592894° Nord, 4.951575° Est), alt. 271 m

Renseignements : 04 75 46 31 15 / 06 08 94 49 02

Durée : 50 minutes / Accessible à tous / Gratuit

TOUT
PUBLIC

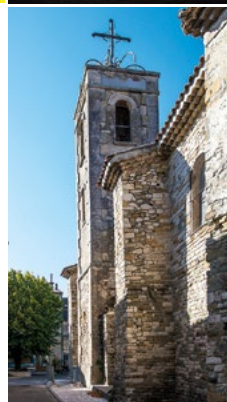

De 14h à 18h | Visite | Éolienne du château de Menuret

Celle-ci mesure 18m de haut et a été construite en 1886. Elle est bordée d'un bassin de 60m de long qui servait à irriguer les champs maraîchers, horticoles et arboricoles alentours. Présence d'un conteur qui racontera les grands et hauts personnages du village.

♥ **SAULCE-SUR-RHÔNE** 9455 route du Pouzin, 26270 Saulce-sur-Rhône.

Coordonnées GPS : 44.71699° N 4.78131° E

Conditions d'accessibilité : Parking sur place. L'accès à l'éolienne peut présenter certaines difficultés. Non accessible aux personnes à mobilité réduite. La commune et les propriétaires des lieux se dégagent de toutes responsabilités en cas d'accident. Les enfants sont sous la responsabilité de leurs parents. **Renseignements** : 06 28 53 39 07 / Gratuit

TOUT
PUBLIC



À 14h30 | Visite guidée | Vieux village d'Allan

♥ **ALLAN** Point de départ place des lices

À partir de 14h30 | Balade | « La Lône, bras mort du Rhône, mais plein de vie »

Huguette et Clément vous proposent une balade ludique et interactive ou le promeneur découvrira de proche en proche, ce lieu singulier de nature et d'eau.

♥ **ANCÔNE** Point de départ place des platanes

Renseignements : 06 10 68 29 63 / claudefroment26@gmail.com / Gratuit

Buvette et petite restauration mise à disposition des visiteurs dans la cour de la bibliothèque.



© Claude Fougeirol



En continu à partir de 14h30 | Visite-exposition | Madame Daudel se met en scène pour vous conter l'histoire de sa maison

♥ **ALLAN** Au cœur du site / Gratuit



© Claude Fougeirol

À 15h | Parcours | Des vélos et des mots

Parcours vélo ponctué de lectures extraites de la sélection 2022 du festival des Cafés Littéraires, une façon ludique de parcourir Montélimar !

♥ **MONTÉLIMAR** Point de départ pont de St James (côté promenade du Petit Nice)

1 boucle de 8 km

Réservation obligatoire : montelovelo@gmail.com / Groupes de 15 personnes max / Gratuit

+ 12 ANS



À 17h | Visite | Vieux village de Sauzet

♥ **SAUZET** Devant la boulangerie

Accessibilité difficile aux PMR / **Renseignements** : sauzet.portalac@gmail.com / 06 82 47 51 32 / Gratuit



AGENDA 39^e JOURNÉES EUROPÉENNES DU PATRIMOINE

| VENDREDI 16 SEPTEMBRE | | | | |
|--|--|---------------------------|---------------------------|------|
| 21h | « L'altérité des arbres » | Conférence | Ancône | p.33 |
| VENDREDI 16, SAMEDI 17 ET DIMANCHE 18 SEPTEMBRE | | | | |
| / | Festival Superperformances | Festival | Montélimar | p.32 |
| SAMEDI 17 SEPTEMBRE | | | | |
| 9h et 11h | Visite des Archives de Montélimar... | Visites guidées | Montélimar | p.34 |
| 10h | Visite de Sauzet, son bourg et le abords | Visite | Sauzet | p.34 |
| De 10h à 11h | Visite église et de ses vitraux | Visite commentée | Ancône | p.34 |
| De 10h à 18h | Visite église de Saint Pierre Aux Liens | Visite | Condillac | p.34 |
| À partir de 10h30 | Visite du fonds patrimonial | Visites | Montélimar | p.35 |
| 14h | Visite de Cléon d'Andran | Visite | Cléon d'Andran | p.31 |
| De 14h à 16h | « Rhône, de rivages en visages » | Musique Poésie | Ancône | p.35 |
| 14h30 | Visite du Prieuré Saint-Félix | Visite | Marsanne | p.35 |
| 14h30 | Seigneurs et Notables d'Allan... | Découverte | Allan | p.35 |
| 16h | Micro-Conférence sur le vieux village | Micro-Conférence | La Bâtie Rolland | p.35 |
| 16h | « La Maman et la putain » | Cinéma séance spéciale | Montélimar | p.36 |
| 16h | Découverte de Montélimar... | Visite | Montélimar | p.36 |
| 16h | Visite de Saint-Marcel-Lès-Sauzet | Visite | Saint-Marcel-Lès-Sauzet | p.31 |
| À partir de 19h | La boucle de l'ours | Balade nocturne | Saint-Gervais-sur-Roubion | p.37 |
| De 21h à 22h | « Le Rhône, un fleuve et ses riverains » | Cinéma | Ancône | p.37 |
| SAMEDI 17 ET DIMANCHE 18 SEPTEMBRE | | | | |
| De 9h à 18h | « La balade des fontaines » | Balade | Savasse | p.37 |
| De 9h à 11h | Parcours pédestre et sortie VTT | Balade | Ancône | p.38 |
| De 9h à 18h | « Regards d'Ancône » | Exposition permanente | Ancône | p.38 |
| De 9h30 à 17h30 | Patrimoine d'Espeluche | Randonnée Découverte | Espeluche | p.38 |
| De 10h à 18h | Basilique Sainte Anne | Visites libres et guidées | Bonlieu-sur-Roubion | p.38 |
| De 10h à 18h | Chapelle St Andéol | Visites libres et guidées | La Bâtie Rolland | p.39 |
| 10h | Visites guidées de Montélimar | Visite-guidée | Montélimar | p.39 |
| De 10h à 17h | Château, chapelle et église de Puygiron | Portes ouvertes | Puygiron | p.39 |

Suivez les cravates

| | | | | |
|--|--|-----------------------------|------------------------|------|
| De 10h à 18h | Visite Flash du MAC | Visite | Montélimar | p.39 |
| De 10h30 à 12h | Hôtel de Ville de Montélimar | Visite commentée | Montélimar | p.40 |
| 10h30, 11h30, 12h30, 14h30, 15h30, 16h30 | Château de Montélimar | Visites flash | Montélimar | p.40 |
| De 11h à 12h | « Vieux Rhône » | Lecture vivante et musicale | Ancône | p.40 |
| 14h | Visite halls d'entrées et escaliers... | Visite | Montélimar | p.41 |
| 14h à 16h | Château de la Touche... | Visite | La Touche | p.41 |
| De 14h à 18h | Histoire de Manas | Exposition | Manas | p.41 |
| De 14h à 18h30 | Visite église Saint-Michel | Visites libres... | La Laupie | p.42 |
| De 15h à 19h | Visite château médiéval de Rochefort... | Visites commentées | Rochefort-en-Valdaine | p.42 |
| De 16h à 18h | Ancône, Fille du Rhône | Balade théâtralisée | Ancône | p.42 |
| DIMANCHE 18 SEPTEMBRE | | | | |
| / | « Apprendre pour la vie » | Exposition | Châteauneuf-du-Rhône | p.43 |
| De 9h à 12h Et de 13h à 17h | Sauzet, visite de la villa Sestier | Visite | Sauzet | p.43 |
| 10h et 14h | « Levez les yeux » dans le village... | Visites guidées... | Châteauneuf-du-Rhône | p.43 |
| 10h et 14h | Visites guidées et autres activités | Visites | Châteauneuf-du-Rhône | p.44 |
| De 10h à 11h | Vitraux de la Chapelle-Maison... | Visite | Ancône | p.44 |
| De 10h à 18h | Visite de l'église Saint Jean-Baptiste | Visite | Charols | p.44 |
| 14h | Visite de Montboucher-sur-Jarbon | Visite | Montboucher-sur-Jarbon | p.31 |
| De 14h à 18h | Éolienne du château de Menuret | Visite | Saulce-sur-Rhône | p.45 |
| 14h30 | Vieux village d'Allan | Visite guidée | Allan | p.45 |
| 14h30 | « La Lône, bras mort du Rhône... | Balade | Ancône | p.45 |
| 14h30 | Madame Daudel se met en scène... | Visite-Exposition | Allan | p.45 |
| 15h | Des vélos et des mots | Parcours | Montélimar | p.45 |
| 16h | Visite de Puygiron | Visite | Puygiron | p.31 |
| 17h | Visite du vieux village de Sauzet | Visite | Sauzet | p.45 |



| | | | | | |
|-----------------------------------|----------------------|---|--------------|------------------------|------|
| Jusqu'au 30 septembre | | LA MARIONNETTE CONTE AUSSI | Exposition | Musée de Montélimar | p.14 |
| Tous les jeudis | De 13h30 à 17h30 | CONSEILLER NUMÉRIQUE | Informatique | Médiathèque | p.10 |
| 3 septembre | 10h30 | FALLA, TCHAIKOVSKI, RAVEL | Concerts | Médiathèque | p.06 |
| Du 7 au 9 septembre | | LECTURES DE VACANCES | Atelier | Surface sensible | p.30 |
| 9 septembre | 14h30 | DES CHIFFRES ET DES LETTRES | Jeux | Médiathèque | p.06 |
| Du 9 au 25 septembre | | DOROTHY DAY, CHANGE L'ORDRE... | Exposition | Espace d'Art Chabrilan | p.15 |
| 10 septembre | 10h | CAFÉ MUSIQUE | Participatif | Médiathèque | p.06 |
| | 16h | LEPREST SUR LE RIVAGE | Concert | Médiathèque | p.07 |
| Du 10/09/22 au 02/01/23 | | THÉO MASSOULIER | Exposition | MAC | p.13 |
| 14 septembre | 10h30 | DUO D'HISTOIRES | Lecture | Médiathèque | p.07 |
| Les 15, 16 et 17 septembre | | ZE FIESTIVAL N° 11 | Concerts | Marsanne | p.30 |
| 16 septembre | 14h30 | SCRABBLE | Jeux | Médiathèque | p.07 |
| Les 16, 17 et 18 septembre | | 39^e JOURNÉES EUROPÉENNES... | Patrimoine | Toute l'Agglo | p.32 |
| Du 16/09 au 16/10 | Horaires d'ouverture | LE LIVRE DE LA JUNGLE | Exposition | Médiathèque | p.08 |
| | 10h30 | CLUB DE LECTURE ADOS | Lecture | Médiathèque | p.08 |
| 17 septembre | De 14h à 17h | JEUX ! | Jeux | Médiathèque | p.08 |

| | | | | | |
|--------------------------------|-------|--|--------------|------------------------|------|
| 21 septembre | 10h30 | BÉBÉ BOUQUINE | Lecture | Médiathèque | p.09 |
| Du 22 au 28 septembre | | FESTIVAL DE L'ÉCRIT À L'ÉCRAN | Cinéma | Montélimar | p.30 |
| 22 septembre | 16h30 | « FEMME ET CINÉMA » | Masterclass | Médiathèque | p.09 |
| | 20h | « SIMONE, LE VOYAGE DU SIÈCLE » | Film | Palais des congrès | p.28 |
| 23 septembre | 19h | LANCEMENT DU MARATHON CINÉMA | Cinéma | Place du temple | p.09 |
| 24 septembre | 10h30 | BÉBÉ BOUQUINE | Lecture | Médiathèque | p.09 |
| 25 septembre | 12h | PROJECTION DU MARATHON CINÉMA | Cinéma | Médiathèque | p.09 |
| 26 septembre | 15h | SESSION PITCH | Cinéma | Médiathèque | p.09 |
| 28 septembre | 17h | LA PETITE LIBRAIRIE | Participatif | Médiathèque | p.10 |
| Du 28 au 30 septembre | | AQUARELLE AVEC EARL B. LEWIS | Stage | Espace d'Art Chabrilan | p.15 |
| 29 septembre | 18h30 | ITINÉRAIRE D'UNE MARIONNETTISTE | Conférence | Musée de Montélimar | p.14 |
| Du 3 au 5 octobre | | AQUARELLE AVEC EARL B. LEWIS | Stage | Espace d'Art Chabrilan | p.15 |
| Jusqu'au 2 janvier 2023 | | PLONGEZ DANS LA COULEUR ! | Exposition | MAC | p.12 |
| Tous les jours | | VISITE DU CHÂTEAU | Visite | Château de Montélimar | p.29 |

A VENIR

— Palais des Congrès

Samedi 22 octobre | 20h30 | Concert

BERNARD LAVILLIERS

Sous un soleil énorme

Dimanche 30 octobre | 17h | Concert

HATIK

Chaise Pliante Tour



— Médiathèque intercommunale & Musée d'Art Contemporain

Du mardi 4 au vendredi 7 octobre | Participatif

SEMAINE BLEUE

La médiathèque et le Musée d'Art Contemporain participent à la semaine bleue organisée par la retraite active de Montélimar. À cette occasion nous vous proposons : des visites du musée et de la réserve de livres anciens, un jeu d'énigmes (escape Game) intergénérationnel et une « oreille curieuse » sur le thème des 30 glorieuses.

SENIOR

La
Semaine
Bleue
À tout âge, ensemble !

— Médiathèque intercommunale

En octobre

JEUX VIDÉO

Des bornes d'arcades, des consoles... Les jeux vidéo envahissent la médiathèque !



— Théâtre Émile Loubet

Vendredi 14 octobre | 20h30 | Théâtre

LES FAUX BRITISH

De Henri Lewis, Jonathan Sayer, Henry Shields

© Christophe Reynaud de Lage



— Théâtre Émile Loubet

Vendredi 21 octobre | 20h30 | Théâtre marionnettes

LES FOURBERIES DE SCAPIN

De Molière

© Frédéric Jean



— Musée d'Art Contemporain (MAC)

Samedi 15 octobre | De 10h à 12h30

AUDREY SPIRI AVEC LES CAFÉS LITTÉRAIRES

Sur une invitation conjointe du Musée d'art contemporain de Montélimar et des Cafés littéraires, l'illustratrice Audrey Spiry déploie son travail dans une salle du musée et propose une performance.

Date à venir | 18h | Jeudi du MAC

RENCONTRE AVEC THÉO MASSOULIER

Théo Massoulier viendra parler de son univers artistique et de sa démarche dans laquelle convergent une réflexion sur les concepts scientifiques les plus récents, un questionnement sur l'impact de l'homme sur notre planète et un bricolage méticuleux et féérique.

Du lundi 31 octobre au vendredi 4 novembre

ATELIER AVEC THÉO MASSOULIER

Pendant les vacances de la Toussaint, du 31 octobre au 4 novembre, l'artiste Théo Massoulier animera un atelier dans le centre social de Nocaze et dans le centre Colucci de Pracomtal.

Informations : auprès des centres sociaux



— Ça se passe dans l'Agglo

Du 12 au 16 octobre | Littérature

LES CAFÉS LITTÉRAIRES

📍 **MONTÉLIMAR**

Informations : lescafeslitteraires.fr



Plus d'infos www.montelimar-agglo.fr

PROFESIONNELS - PROFESSIONNELLES
PROGRAMME CULTUREL
SEPTEMBRE
2022



Montélimar Agglo
COMMUNAUTÉ
D'INTERCOMMUNALITÉ

ESPACE DES CARMES
Place des carmes
26200 Montélimar
04 75 54 35 70
dac@mairie-montelimar.fr

**LE CONSERVATOIRE
MUSIQUES & THÉÂTRE**
5 rue Bouverie
26200 Montélimar
04 75 00 77 50
conservatoire@montelimar-agglo.fr

CHÂTEAU DE MONTÉLIMAR
24 rue du Château
26200 Montélimar
04 75 91 83 50
leschateaux@adrome.fr

**MUSÉE
D'ART CONTEMPORAIN (MAC)**
Place de Provence
26200 Montélimar
04 75 92 09 98
contact.musees@montelimar.fr

**CINÉMA ART & ESSAI
LES TEMPLIERS**
Place du Temple
26200 Montélimar
04 75 01 73 77
cinemalestempliers@montelimar-agglo.fr

**MÉDIATHÈQUE
INTERCOMMUNALE**
16 Av. du Général de Gaulle
26200 Montélimar
04 75 92 22 62
mediatheque@montelimar-agglo.fr

OFFICE DE TOURISME
Montée Saint Martin
Allées provençales
26200 Montélimar
04 75 01 00 20
info@montelimar-tourisme.com

**THÉÂTRE COMMUNAUTAIRE
ÉMILE LOUBET**
1 place du Théâtre
26200 Montélimar
04 69 43 02 99
billetterie.spectacle@montelimar-agglo.fr

CULTURE

CENTRE D'ART ESPACE CHABRILLAN
127, rue Pierre Julien
26200 Montélimar
En période d'exposition, le centre d'art espace
Chabrilan est joignable au 04 75 52 10 84
arts.plastiques@montelimar.fr

MUSÉE DE MONTÉLIMAR
19 rue Pierre Julien
26200 Montélimar
04 75 53 79 24
contact.musees@montelimar.fr

**ARCHIVES MUNICIPALES
& COMMUNAUTAIRES
DE MONTÉLIMAR**
Maison des Services Publics
1, avenue Saint-Martin
26200 Montélimar
04 75 53 21 22
service.archives@montelimar-agglo.fr

**PALAIS DES CONGRÈS
CHARLES AZNAVOUR**
Avenue du 14 juillet 1789
26200 Montélimar
04 75 92 79 20
palaisdescongres@montelimar-agglo.fr